Funtown
WHERE LEARNING IS FUN

Nowoczesna metoda nauki języka angielskiego dla Twojego dziecka

www.funtown.pl

Funtown
WHERE LEARNING IS FUN

Informator dla rodziców o metodzie i kursie

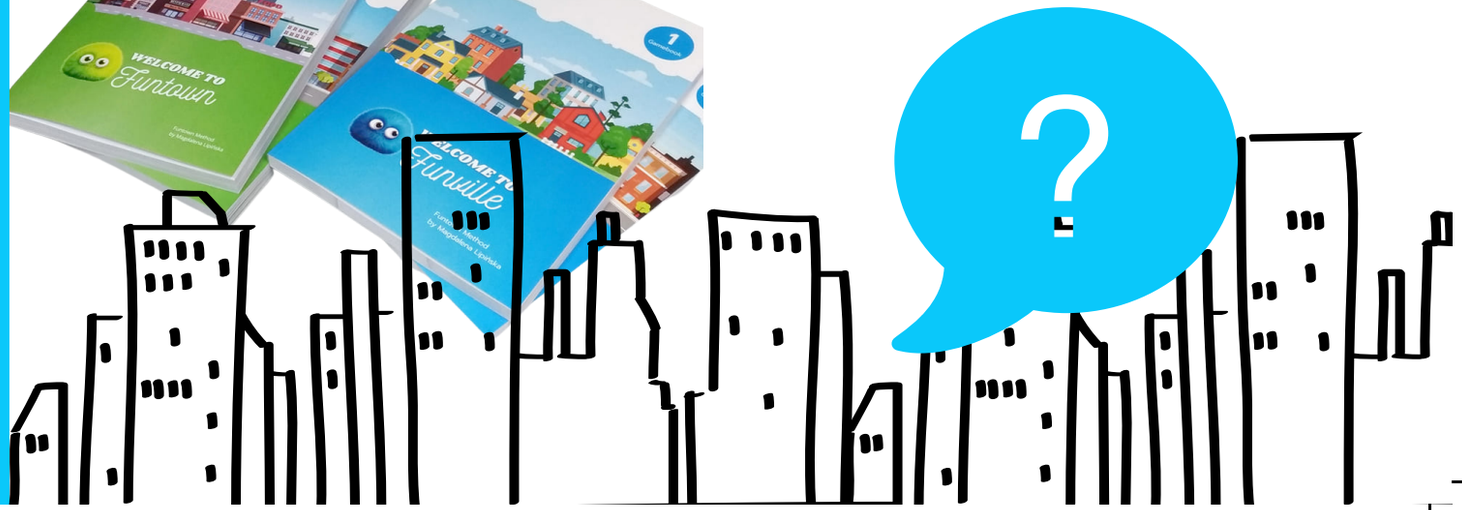

O metodzie

Wyobraź sobie kurs językowy, podczas którego dzieci grają w grę planszową.... Wyobraź sobie zaangażowane dzieci, które nie czując, że się uczą, wykonują setki ćwiczeń komunikacyjnych i przyswajają struktury gramatyczne. Dzięki grze w miasteczko nauczą się zadawać pytania, prowadzić dialogi w sklepie, pytać o drogę, a także wyćwiczą struktury gramatyczne i opanują słownictwo, bez żmudnych powtórek! Funtown to nauka przez doświadczenie i zabawę w najczystszej postaci! To dlatego zamiast podręcznika dzieci mają Gamebook, a zamiast kolejnego rozdziału zdobywają "next level"!

- Metoda Funtown została stworzona przez polskich lektorów i jest efektem ponad 20-letniej pracy z dziećmi i młodzieżą!
- Funtown rozwija wszystkie sfery znajomości języka: mówienie, słuchanie, czytanie i pisanie!
- **Innowacyjna metoda przygotowuje do testów i egzaminów, w tym egzaminów Cambridge YLE dla dzieci oraz egzaminu ósmoklasity**.

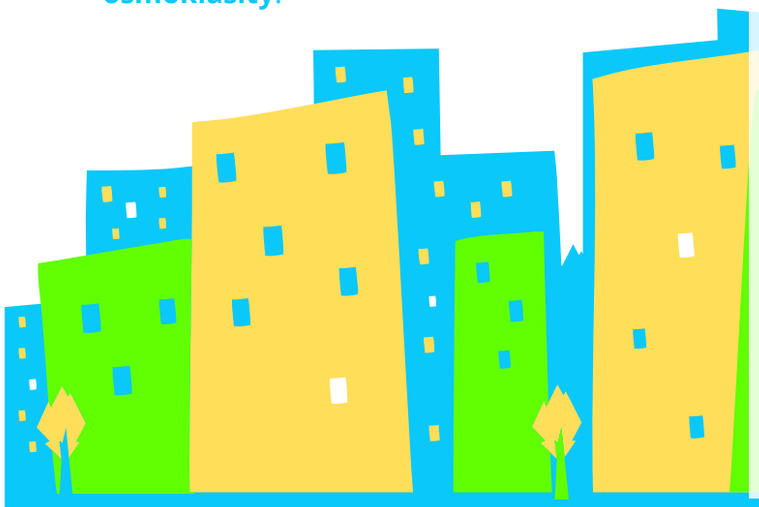

Jakich efektów mogę oczekiwać?

Na zajęciach Twoje dziecko zacznie korzystać z języka, którego właśnie się uczy! Będzie ćwiczyło angielski w życiowych sytuacjach oraz rozwijało umiejętność komunikacji z Fuzzy Friends!

Dlaczego dzieci grają na zajęciach w grę?

Pamiętaj, że gra Funtown jest kontynuacją pracy z podręcznikiem! Karty do gry zawierają dalsze ćwiczenia ze słownictwem i gramatyką!
Im dłużej Twoje dziecko gra w Funtown, tym lepszy jest jego angielski! Nauka na planszy Funtown to nie jest zwykła zabawa, ale opracowane SYMULACJE życiowych sytuacji i konwersacji! Czas spędzony na planszy jest równie wartościowy jak praca z naszym podręcznikiem! To po prostu angielski w praktyce!

Jak mogę dodatkowo wspierać naukę mojego dziecka?

- Nasz podręcznik służy także do wspólnej zabawy i powtórek w domu! Ma czytelny układ i od razu wiadomo, czego trzeba się nauczyć!
- Ramki ze słownictwem zawierają także tłumaczenia słówek na język polski.
- Lupki i okularki służą także do ćwiczeń w domu! Z ich pomocą tłumaczenie znika i wówczas dziecko musi podać je z pamięci! Wystarczy przypomnieć sobie słówka nawet raz lub dwa razy w tygodniu, by zauważyć efekty!
- Zeskanuj kod na stronie za pomocą dowolnej aplikacji do kodów QR, a usłyszycie poprawną wymowę słów i zwrotów!

Miłej zabawy z angielskim!

10 HITÓW, KTÓRYMI SIĘ ZACHWYCICIE!

HIT 1 - Funtown - gra planszowa -miasteczko, które rośnie razem z dziećmi! Jednocześnie motywuje i nagradza postępy w nauce;
HIT 2 - Gamebook- przejrzysty podręcznik z nowatorskim układem, który współtworzą dzieci;
HIT 3- Dedykowana platforma z grami na telefon i komputer
HIT 4- Nowoczesna technologia- kody QR w podręczniku z nagraniami audio i video
HIT 5- Fuzzy Friends- pluszowe zabawne maskotki GRAMATYCZNE, bohaterowie metody, którzy rozwijają komunikację dziecka;
HIT 6- Funtube- wewnętrzny kanał youtube, prowadzony przez dziecięcych native speaker'ów
HIT 7- Okulary i lupki-dla treści kodowanych kolorem czerwonym- element zaskoczenia w pozytywny sposób działa na utrwalanie materiału;
HIT 8- UKULELE- muzyka i nauka to genialne połączenie!
HIT 9- Augmented reality-rozszerzona rzeczywistość. Z kartami 4D i dedykowaną aplikacją
HIT 10- Mega zestaw startowy ucznia- najbardziej rozbudowany pack materiałów do zajęć